

Hotel en el Rigi-Kulm

Grand Hôtel Schreiber

15

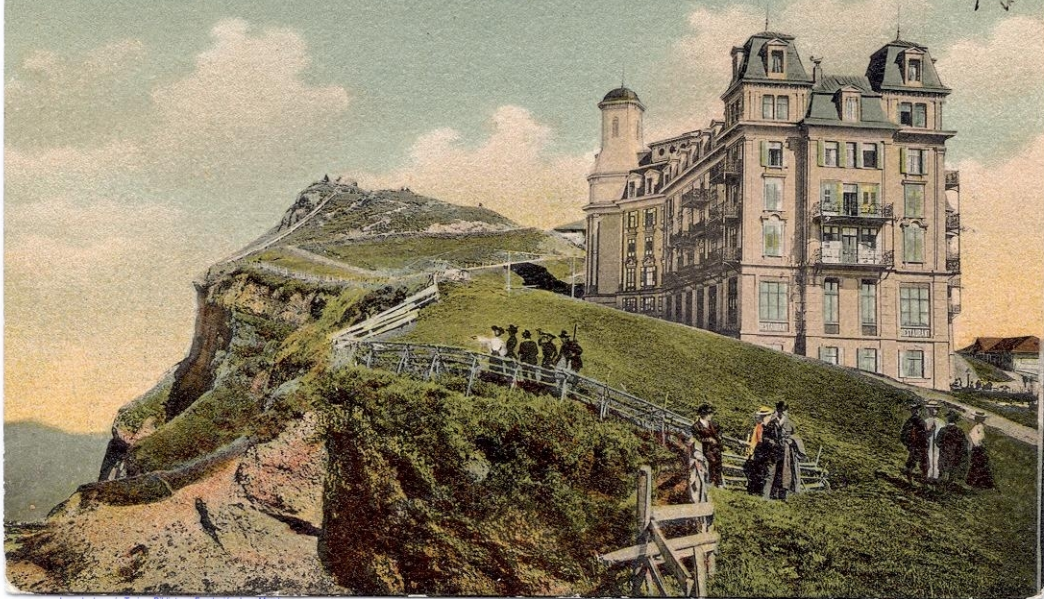

109855
Menita de mi alma. Comen-
te desia en mis portales de ano-
che, esta mañana di un paseo
por el valle de Meiringen, visité unas
cuantas cascadas y tomé despues
el tren hasta Brienz. Allí nos en-
fataba el vapor que nos condujo
a Interlaken por el lago de Brienz.
Hemos llegado à las 12 y $\frac{1}{2}$; me
he dirigijo al Hotel der Alpes donde
espero tu telegrama.

Aun no he sido nada pues
de almuerzo paso à escribirte.
Pero unas indiscretas nubes nos
tapan la cima de la Jungfrau, la
reina de los Alpes, objeto y fin de
los turistas, y de los Interlake-
nos.
Sin embargo lo que se describe de ella

CARTE POSTALE
CARTEINA POSTALE
POSTKARTE

ADRESSE - INDIRIZZO

CORRESPONDANCE - MITTEILUNG

13

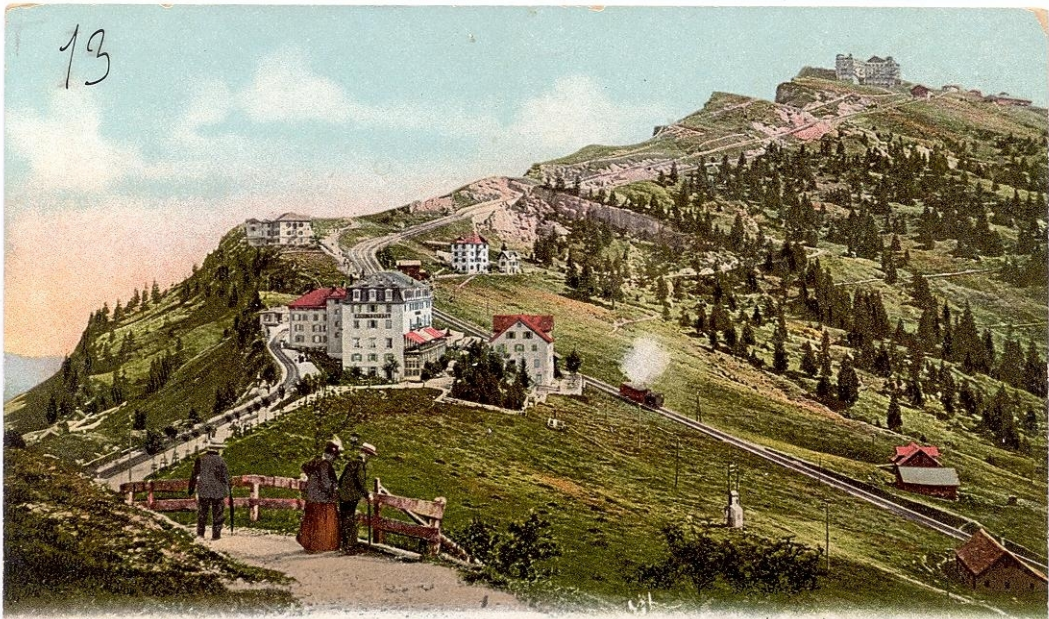

11724. Rigi-Staffel und Kulm.

El Rigi

es magnifico y mereces bien la fama que llevas. Fue segundo telegrama me lo mandaron a Geneva (justo cuando recibas mi carta (incisamente te dire la direccion).

si supieras, alma mia, cuando me fastidia no tener noticias tuyas muchisimos dias de verte estar tu lado y de verte muchas veces cuando tus ojos, que te quiero mirar a mi vida y con toda mi alma tu solo eres mi reina, mi encanto, mi gloria y mi diosa? Me quieres tu siempre hija?

Adios vida, recuerdo a tu familia y un beso fuertissimo en tu labios y en tu maravillosa carta te envio tu

~~Paquín~~
Paterlaken

21-Junio-1907

Carte postale
Postkarte - Cartolina postale

Adresse