

Las urbanizaciones que recibe el Ayuntamiento

LLENAS DE BARRO

● Salvo las calzadas de los coches, la urbanización es lamentable

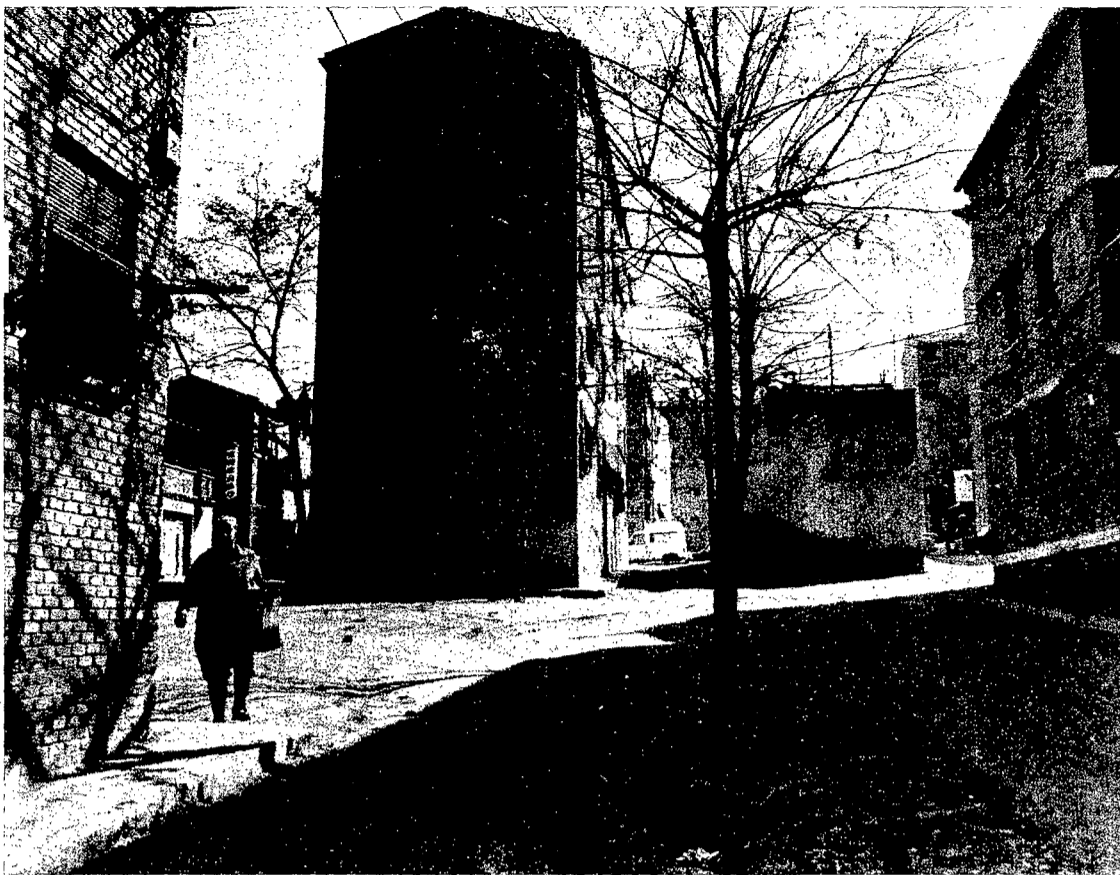

Barrio de la Ventilla



Barrio de San Fermín

El Ayuntamiento ha aceptado, del Ministerio de la Vivienda, más de cien hectáreas de viales y urbanizaciones repartidas en diversas barriadas. En total, se reciben 10.230 viviendas con una población de 40.920 habitantes. Las barriadas, en concreto, son: Poblado Dirigido de San Cristóbal de los Angeles, Poblado San Fermín, de Villaverde, Poblado Dirigido de Almendrales, Poblado de Canillas, Gran San Blas, tercera fase, Colonia Cruz del Rayo, Colonia de la Vivienda Barata, Colonia Primo de Rivera, Poblado de Absorción de la Ventilla y Poblado Dirigido de Nuestra Señora de Begoña.

Para comprobar el estado en que se encuentran estas urbanizaciones, basándonos en que el Ayuntamiento tiene obligación de exigir que se le entreguen en perfecto estado, hemos hecho un pequeño recorrido por algunas de ellas, cinco, para ser más exactos; comprobando que todas presentan las mismas características.

En rasgos generales, las calzadas para coches están mejor o peor asfaltadas, pero los viales y espacios entre los bloques son auténticos semilleros de barro. «Cuando llueve nos dicen los vecinos de San Fermín— solemos poner tabloncillos y ladrillos gordos para salir de casa.» El estado de este poblado es, desde luego, peyoroso, y no anda muy lejos el de

● En el barrio de los Almendrales las líneas aéreas de alta tensión (ilegales) constituyen el factor dominante

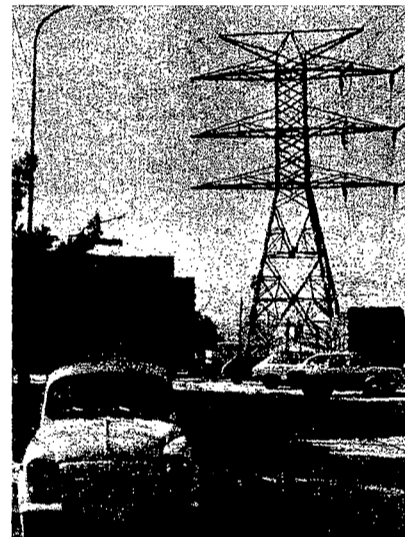

Barrio de los Almendrales

Almendrales, donde los últimos bloques se ven afectados por una reciente rotura en los colectores de agua, que viene a incrementar el problema del barro. Se quejan los vecinos, además, y con toda la razón, de los tendidos aéreos de alta tensión, que son ilegales, y cuya colocación ya provocó algún accidente.

El caso de San Cristóbal de los Angeles es similar a los ya descritos. Aunque a primera vista parece mejor conservado, el barro inunda sus espacios entre bloques como en los demás, con el agravante de que esta urbanización es la que más terreno ocupa —cuarenta y cinco hectáreas— de las recientemente cedidas al Ayuntamiento.

El Poblado de Absorción de la Ventilla y el de Nuestra Señora de Begoña tienen el mismo problema: la mayoría de los viales están en cuesta, con lo que el agua suele llegar hasta la entrada de las casas. Además, en el caso de la Ventilla, las tuberías de desagüe de las viviendas van a dar de mala manera a la calle.

En conclusión, el Ayuntamiento se va a encontrar con que esta cesión le trae algunas complicaciones y muchas obras que realizar. Y en este caso no vale eso de «A caballo regalado, no le mires el diente».

Carmen ORDOÑEZ
(Fotos Magali)



San Cristóbal de los Angeles