

Desde principios de siglo a 1936

28 PRESIDENTES DEL CONSEJO EN 48 GOBIERNOS

PUBLICAMOS en esta doble página los retratos de las veintiocho personas que han ocupado la Presidencia del Gobierno desde principios del siglo hasta julio de 1936. Fueron cuarenta y ocho Gobiernos que desarrollaron sus funciones a través de la regencia de la Reina Doña María Cristina, el reinado de Don Alfonso XIII y la Segunda República. Varios políticos ocuparon el cargo en más de una ocasión; en esta galería, que publicamos cronológicamente, aparecen únicamente en la fecha que por vez primera ocuparon el Poder, aunque en el pie se indican sus sucesivas presidencias. Estadísticamente, corresponde a cada Gabinete una vida de nueve meses, aunque este dato numérico es, naturalmente, un valor promedio que va desde pocos días en algunos hasta los seis años largos de Primo de Rivera.



Antonio Maura
Dic. 1903 a dic. 1904
Enero 1907 a octubre 1909
Marzo a noviembre 1918
Abril a julio 1919
Agosto 1921 a marzo 1922

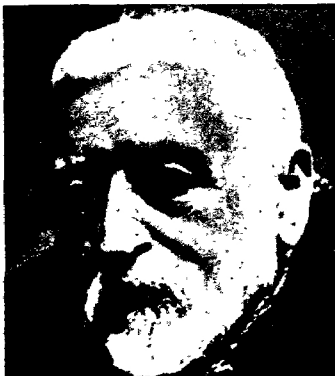

Eugenio Montero Ríos
Junio a diciembre 1905

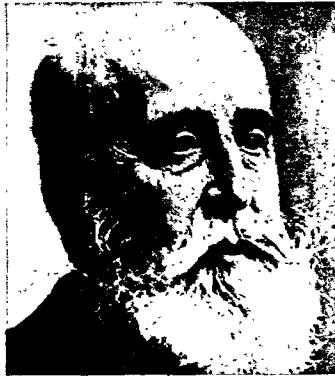

Segismundo Moret
Diciembre 1905 a julio 1906
Noviembre a diciembre 1906
Octubre 1909 a febrero 1910

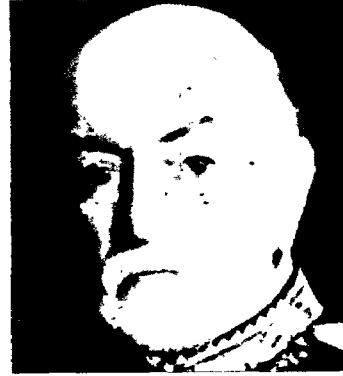

José López Domínguez
Julio a noviembre 1906



Eduardo Dato
Octubre 1913 a diciembre 1915
Junio a noviembre 1917
Mayo 1920 a marzo 1921

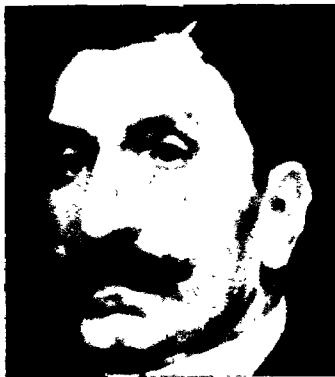

Joaquín Sánchez de Toca
Julio a diciembre 1919



Manuel Allendesalazar
Diciembre 1919 a mayo 1920
Marzo a agosto 1921



Gabino Bugallal
Marzo 1921



Niceto Alcalá Zamora
Abril a octubre 1931



Manuel Azaña
Octubre 1931 a septiembre 1933
Diciembre 1935 a febrero 1936



Alejandro Lerroux
Septiembre a octubre 1933
Diciembre 1933 a abril 1934
Octubre 1934 a septiembre 1935



Diego Martínez Barrio
Octubre a diciembre 1933

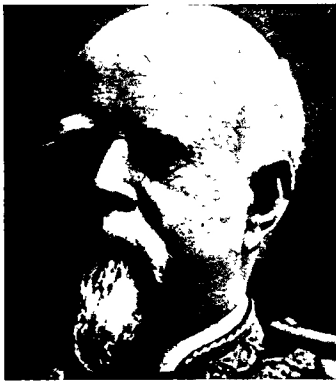

Marcelo Azcárraga
Octubre 1900 a marzo 1901
Diciembre 1904 a enero 1905



Práxedes M. Sagasta
Marzo 1901 a diciembre 1902



Francisco Silvela
Diciembre 1902 a julio 1903



Raimundo Fernández-Villaverde
Julio a diciembre 1903
Enero a junio 1905

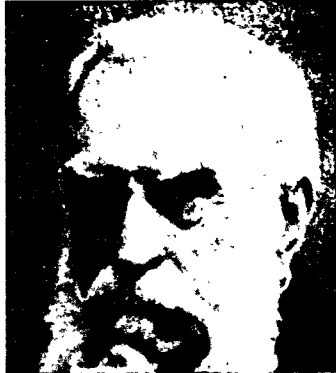

Antonio Aguilar
Diciembre 1906 a enero 1907



José Canalejas
Febrero 1910 a noviembre 1912



Manuel García Prieto
Noviembre 1912
Diciembre-1915 a junio 1917
Noviembre 1917 a marzo 1918
Dic. 1922 a sept. 1923



Alvaro de Figueroa
Noviembre 1912 a octubre 1913
Noviembre-1918 a abril 1919

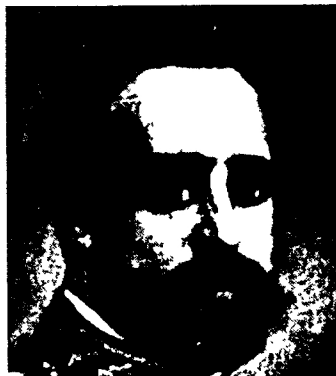

José Sánchez-Guerra
Marzo a diciembre 1922

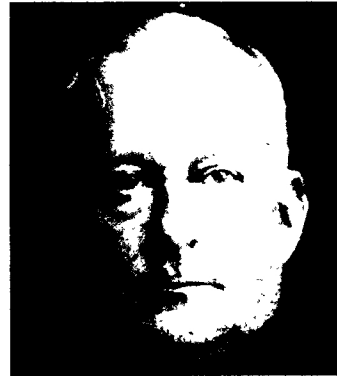

Miguel Primo de Rivera
Septiembre 1923 a enero 1930

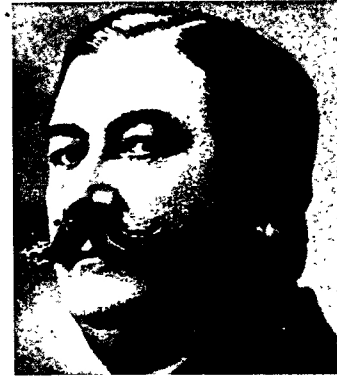

Dámaso Berenguer
Enero 1930 a febrero 1931



Juan Aznar
Febrero a abril 1931



Ricardo Samper
Abril a octubre 1934



Joaquín Chapaprieta
Septiembre a diciembre 1935

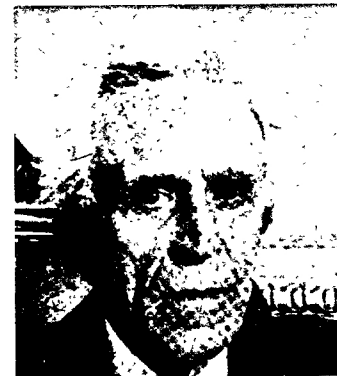

Manuel Portela Valladares
Diciembre 1935 a febrero 1936



Santiago Casares Quiroga
Febrero a mayo 1936