

NUESTRAS EXPORTACIONES DE AGRIOS

ACELERACION DEL RITMO DE SALIDA

Nos hallamos en un momento de aceleración del ritmo de nuestras exportaciones de agrios, tanto por vía terrestre como marítima. Mejoran, pues, las buenas impresiones que reflejábamos hace quince días acerca de las características de la etapa inicial de la campaña. Paralelamente con España, Marruecos se muestra muy activo en los envíos, particularmente con destino a Alemania—puerto de Hamburgo—y Francia. Argelia es, por ahora, una incógnita, mientras que Israel se prepara para incrementar sus salidas iniciales—de escaso volumen todavía por retraso natural en la maduración en relación con otras zonas mediterráneas—, ante la proximidad de las fiestas navideñas.

Los datos estadísticos referidos al 24 de noviembre, por lo que se refiere a nuestro comercio exportador en esta primera etapa, en comparación con igual período del año pasado, son de por sí bastante elocuentes. Veámoslo:

Países	1962-63 Tm.	1963-64 Tm.
Alemania occidental ...	22.751	30.113
Alemania oriental ...	60	600
Austria ...	294	1.035
Bélgica-Luxemburgo ...	8.627	10.455
Checoslovaquia ...	—	80
Dinamarca ...	2.445	3.572
Finlandia ...	1.098	531
Francia ...	3.049	5.951
Holanda ...	8.200	9.377
Inglaterra ...	10.545	19.132
Irlanda ...	268	563
Islandia ...	45	—
Noruega ...	4.726	3.133
Polonia ...	510	—
Suecia ...	6.010	5.007
Suiza ...	2.814	4.383
Otros países ...	5	1
Totales ...	71.447	93.933

La cautela debe acompañar a tan favorable signo inicial. Entendemos que esta tendencia promoverá en la huerta levantina, lo mismo que en la línea comercial, una competencia de estímulos en la tarea de extremar las medidas conducentes a garantizar la calidad y el grado de sanidad máximos. Incluso en este último aspecto las cosas marchan muy bien, pues si es cierto que las altas temperaturas de las últimas semanas facilitaron el desarrollo de la "mosca de la fruta" en diversas zonas—desde luego en proporción menor de lo que se ha tratado de hacer creer, fuera de España, por algunos sectores que no se deciden a actuar con limpieza en el ámbito internacional—, no lo es menos que la lucha masiva abierta inmediatamente contra el insecto, y que se ve favorecida por un acusado descenso térmico y por recientes lluvias, permite esperar una inmediata eliminación de esa incidencia. Por otra parte, la vigilancia es extremada, tanto en el campo como en los almacenes, para sustraer de la corriente comercial el fruto que pudiera estar atacado.

No se puede perder de vista que en todos los centros de producción de la cuenca del Mediterráneo se anuncian mayores cosechas que las del año pasado, estimándose en 600.000 toneladas más de naranjas, clementina y mandarina, las disponibilidades de esta campaña en relación con las de 1962-63, a la que nuestro país dejó de aportar más de medio millón como consecuencia de los efectos de las heladas. Continuamos siendo el máximo punto de referencia en el mundo de los agrios, y así Rabat pone de relieve que "el país que tiene el programa más espectacular es España, con 1,1 millones de toneladas".

Otro aspecto que, desde nuestro punto de vista contribuye a abrir más dilatados horizontes, es la admisión, por parte de Francia, en régimen de liberación, de hasta un máximo de 71.000 toneladas a granel—5.000 de ellas a distribuir por la Administración francesa—, con arreglo al siguiente calendario:

Del 6 de enero al 30 de marzo, 30.000 toneladas, a razón de 2.500 toneladas por semana.

Del 31 de marzo al 13 de abril, 6.000 toneladas (3.000 toneladas semanales).

Del 14 de abril al 25 de mayo, 30.000 toneladas (5.000 toneladas por semana), a lo que hay que añadir 2.000 hectólitros de zumos y concentrados de naranjas, capitulo que figura también en el Acuerdo comercial hispano-francés, recientemente firmado.

ULTIMA HORA

Según los datos que hemos recibido a última hora, desde el 24 de noviembre hasta el día primero del mes en curso fueron exportadas 49.047 toneladas, con lo cual el total de salidas desde el comienzo de la campaña hasta la última fecha antes indicada, fue de 152.986 toneladas, frente a 116.666 en el mismo período de 1962. Por lo tanto, el superávit es de 36.314 toneladas.

AGRESTE.

(Foto Aparisi.)

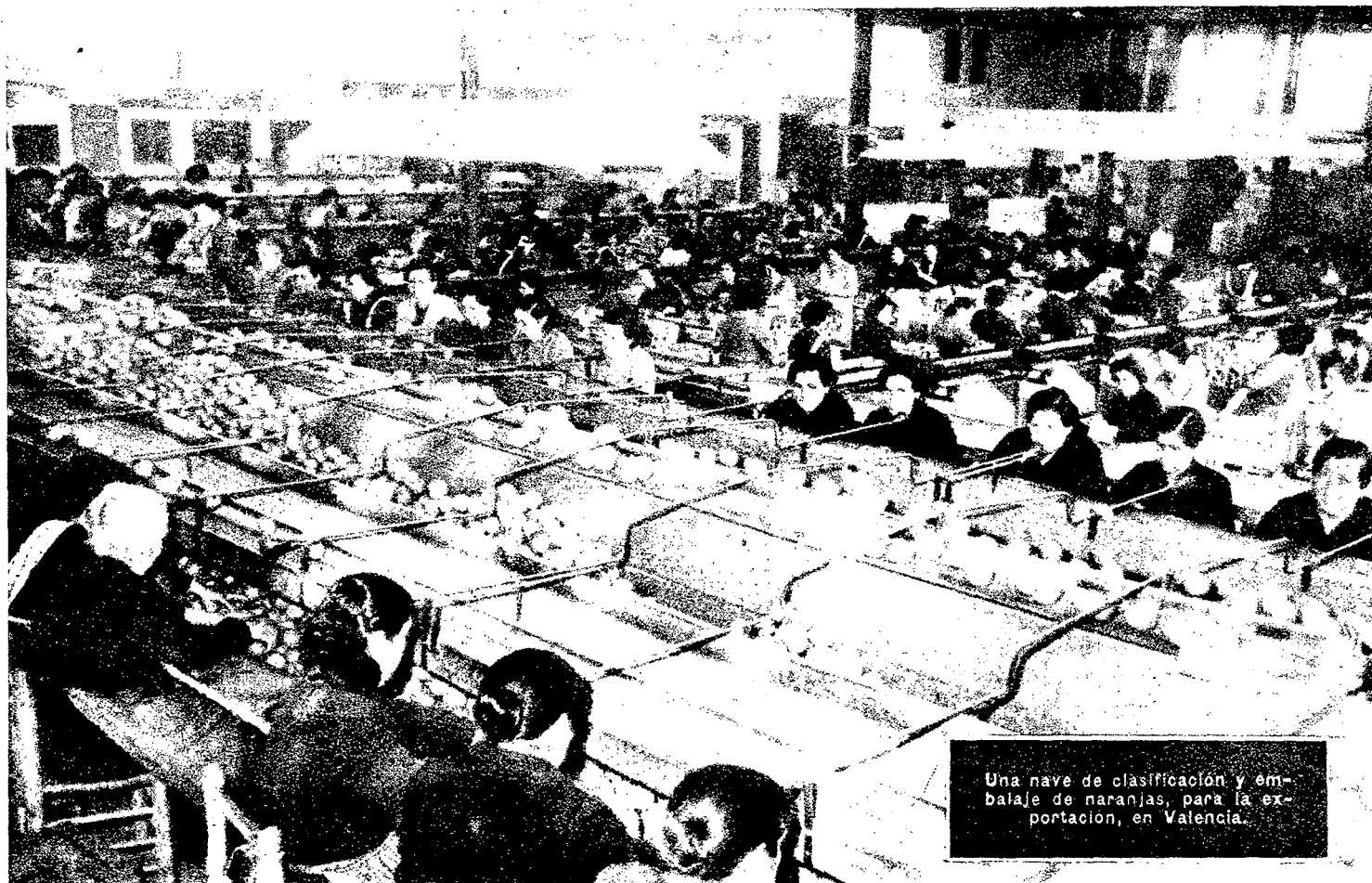

Una nave de clasificación y embalaje de naranjas, para la exportación, en Valencia.