

La izquierda se opone a la segunda central nuclear de Almazán (Soria)

Representantes en Aranda de Duero (Burgos) de varios partidos políticos de izquierda han hecho un llamamiento a las autoridades nacionales para que cese el desarrollo del segundo proyecto del Centro de Investigación Nuclear de Almazán (Soria). Al escrito, del que publicamos su contenido a continuación, se han adherido también varias centrales sindicales:

"Las organizaciones sindicales y políticas abajo firmantes, ante la instalación del segundo Centro de Investigación Nuclear en Cubo de la Solana (Soria), consideran que:

1.º La tecnología nuclear tiene aún problemas sin resolver, como son la radiactividad ambiental, el calentamiento de las aguas corrientes, los residuos radiactivos, etcétera, que podrían afectar a la riqueza agrícola y ganadera de la ribera de Aranda y de toda la cuenca del Duero, así como a la salud pública de sus habitantes.

2.º La política energética iniciada en enero de 1975, con la aprobación en Consejo de Ministros del Plan Energético Nacional, obedece a los intereses de las grandes compañías eléctricas y no a la solución de las necesidades sociales, constituyendo, además, una hipoteca de nuestro futuro.

3.º La información sobre el citado Centro de Investigación de Cubo de la Solana es parcial y a todas luces insuficiente.

SOLICITAN:

1.º La paralización inmediata de dicho proyecto,

2.º La difusión de una información amplia y objetiva sobre todo lo concerniente a dicho centro.

3.º Una consulta popular mediante la cual la población decida su aceptación o rechazo, tal y como se viene haciendo en otros países.

Firman: PSOE (Partido Socialista Obrero Español),

CC OO (Comisiones Obreras), UGT (Unión General de Trabajadores), PCE (Partido Comunista de España), MC (Movimiento Comunista), USO (Unión Sindical Obrera), UJM (Unión de Juventudes Maoístas), JJSS (Juventudes Socialistas), ORT (Organización Revolucionaria de los Trabajadores), OIG (Organización de Izquierdas Comunistas).

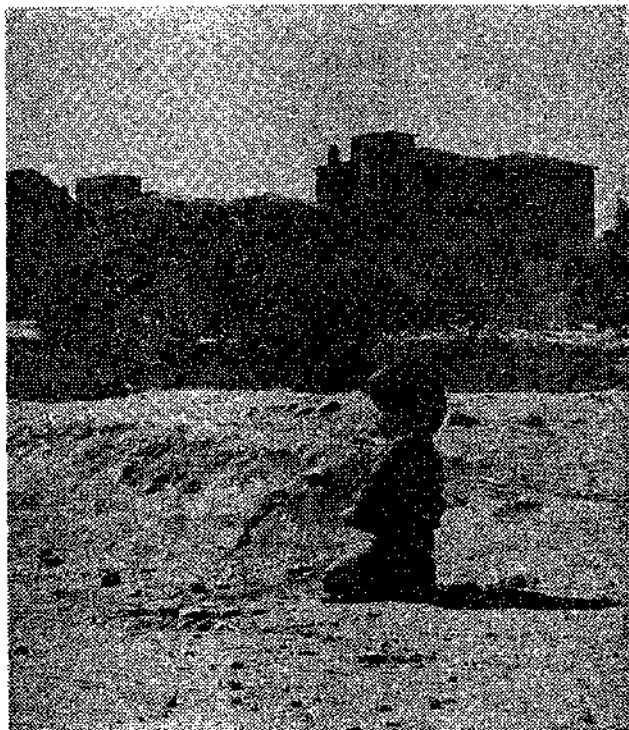

Aurora Moyá

A falta de parque, bueno es un terraplén donde practicar un poco con la pala y el rastrillo. Por lo menos durante un rato, aunque luego se pierda la mirada del niño, no se sabe dónde. Tal vez en un jardín con columpios, y paseos, y bancos, y muchos niños con quien jugar.